

Ansicht Nord

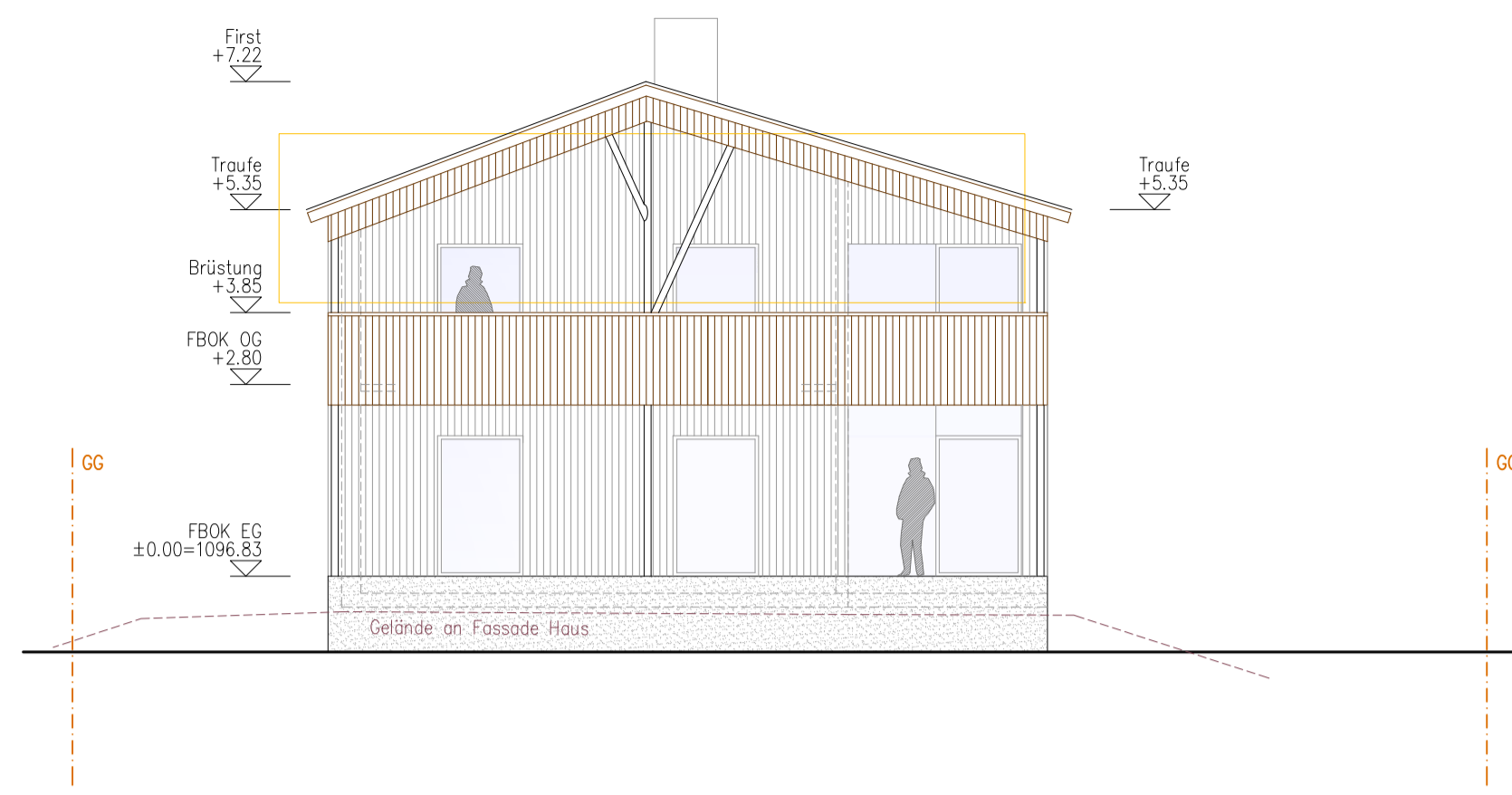

Ansicht West

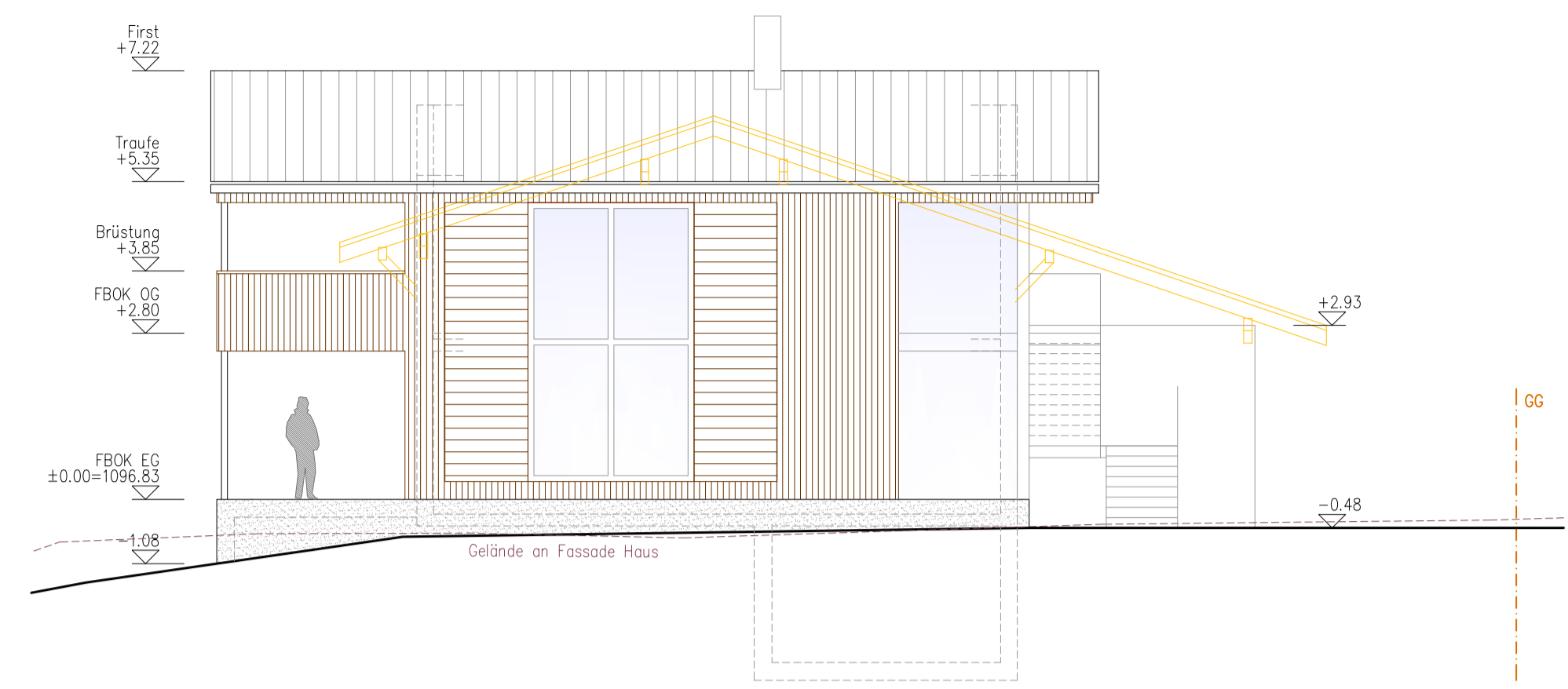

Ansicht Süd

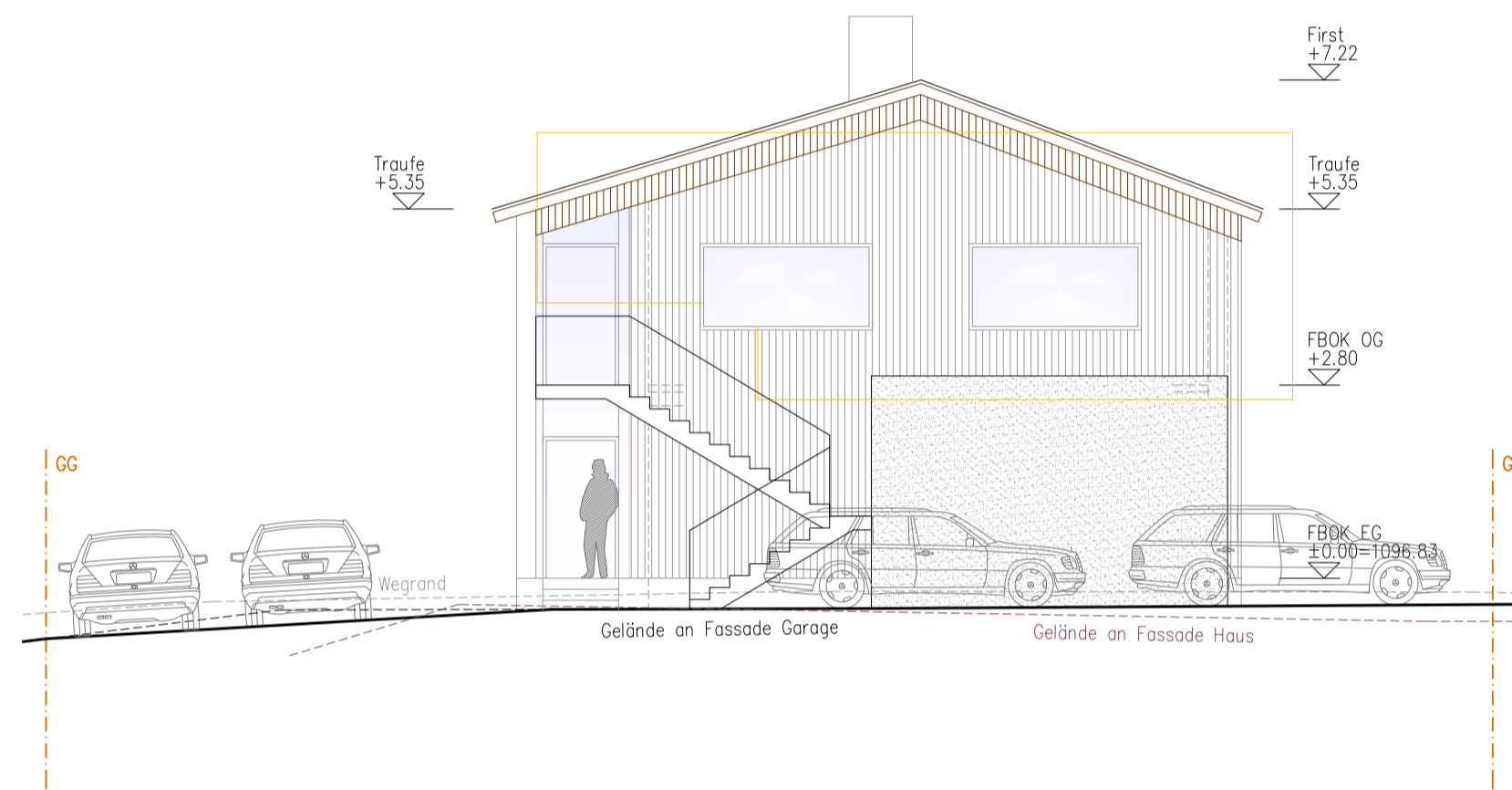

Ansicht Ost

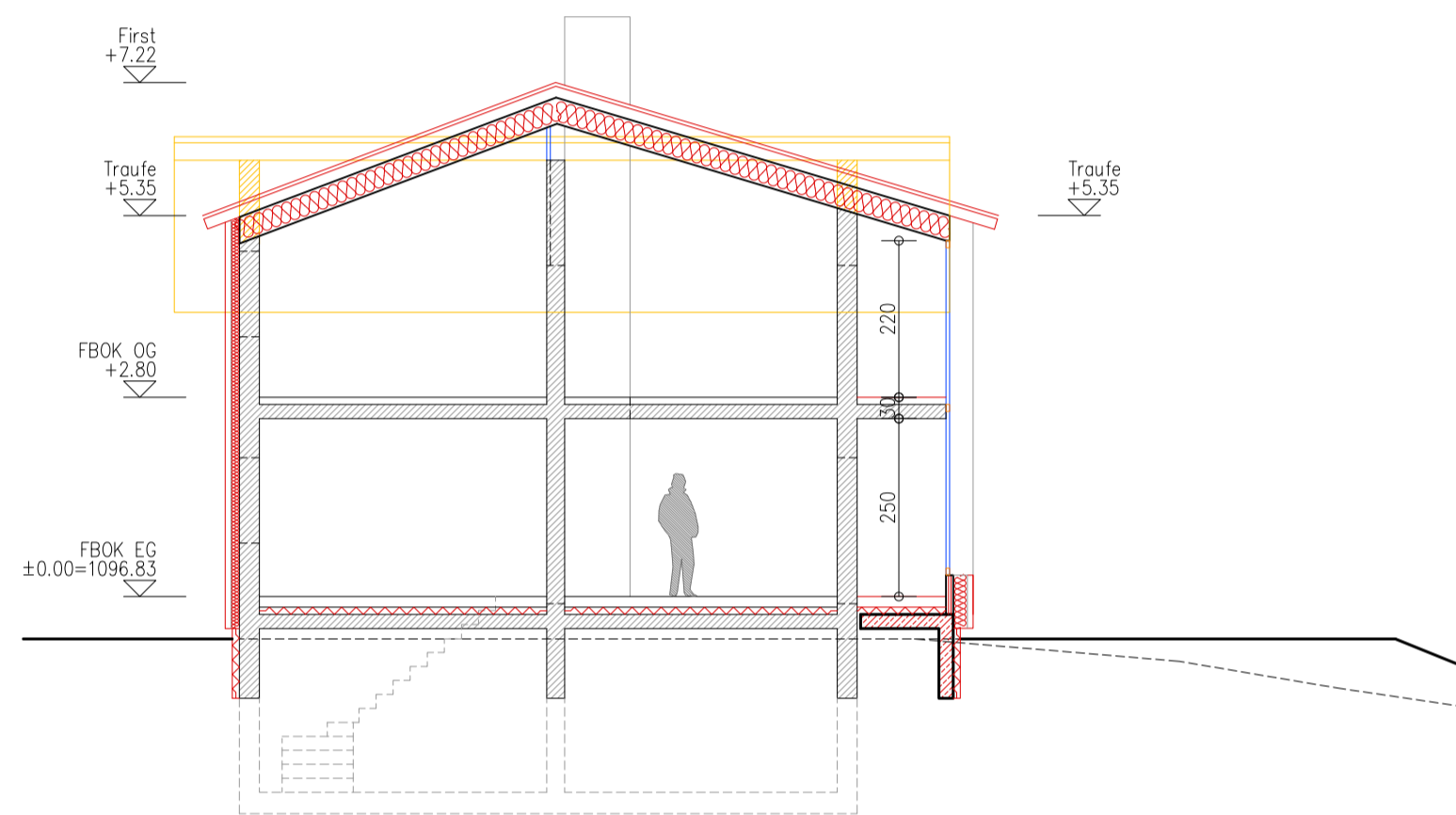

Schnitt A-A

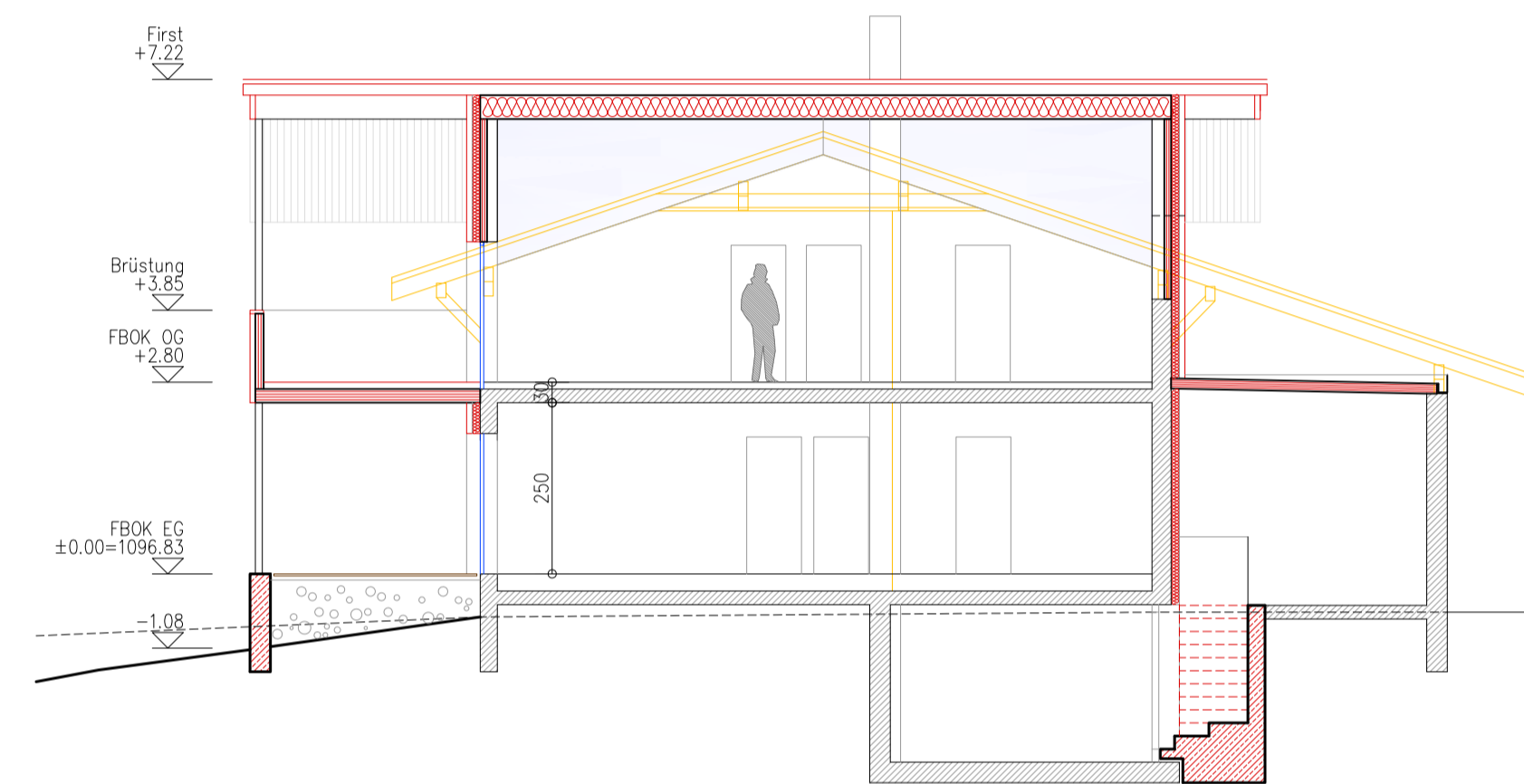

Schnitt B-B

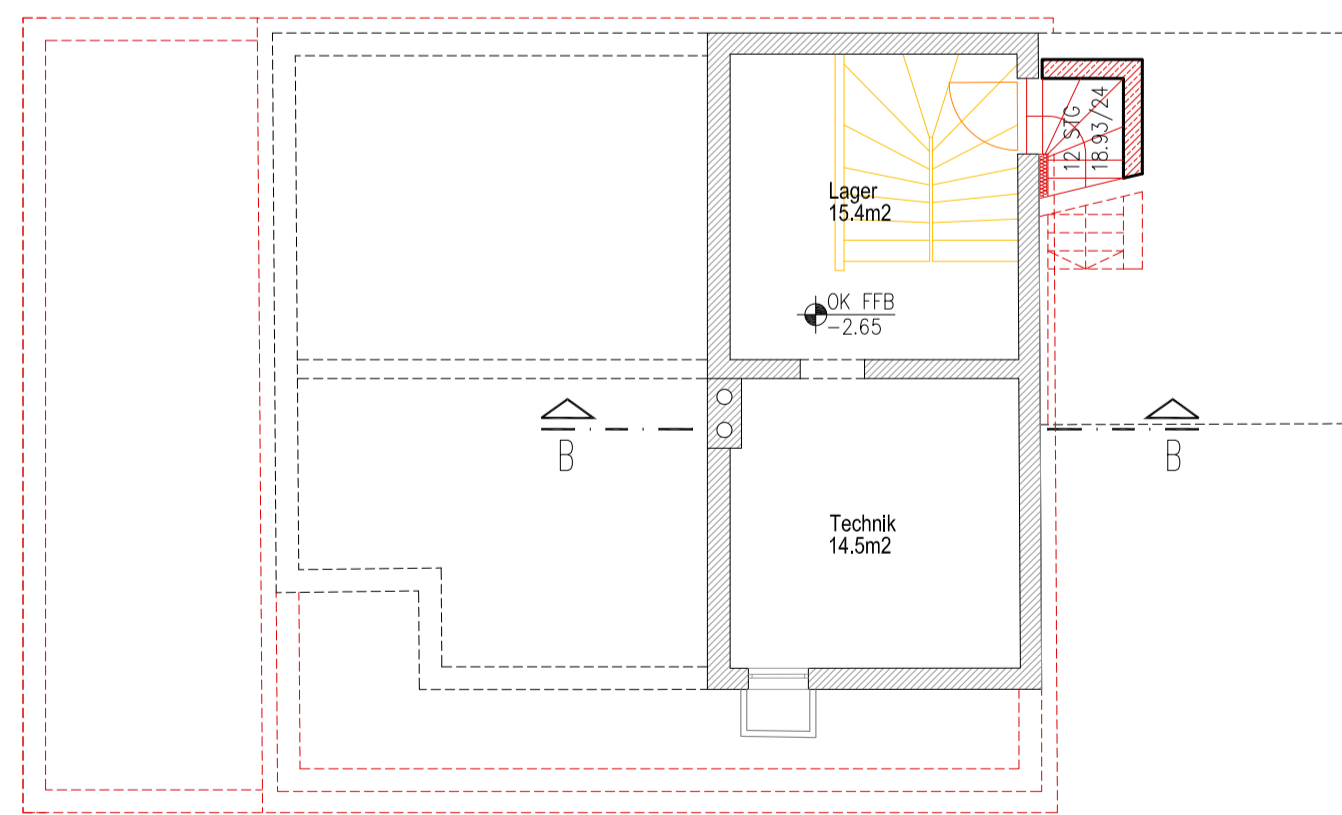

Grundriss Kellergeschoss

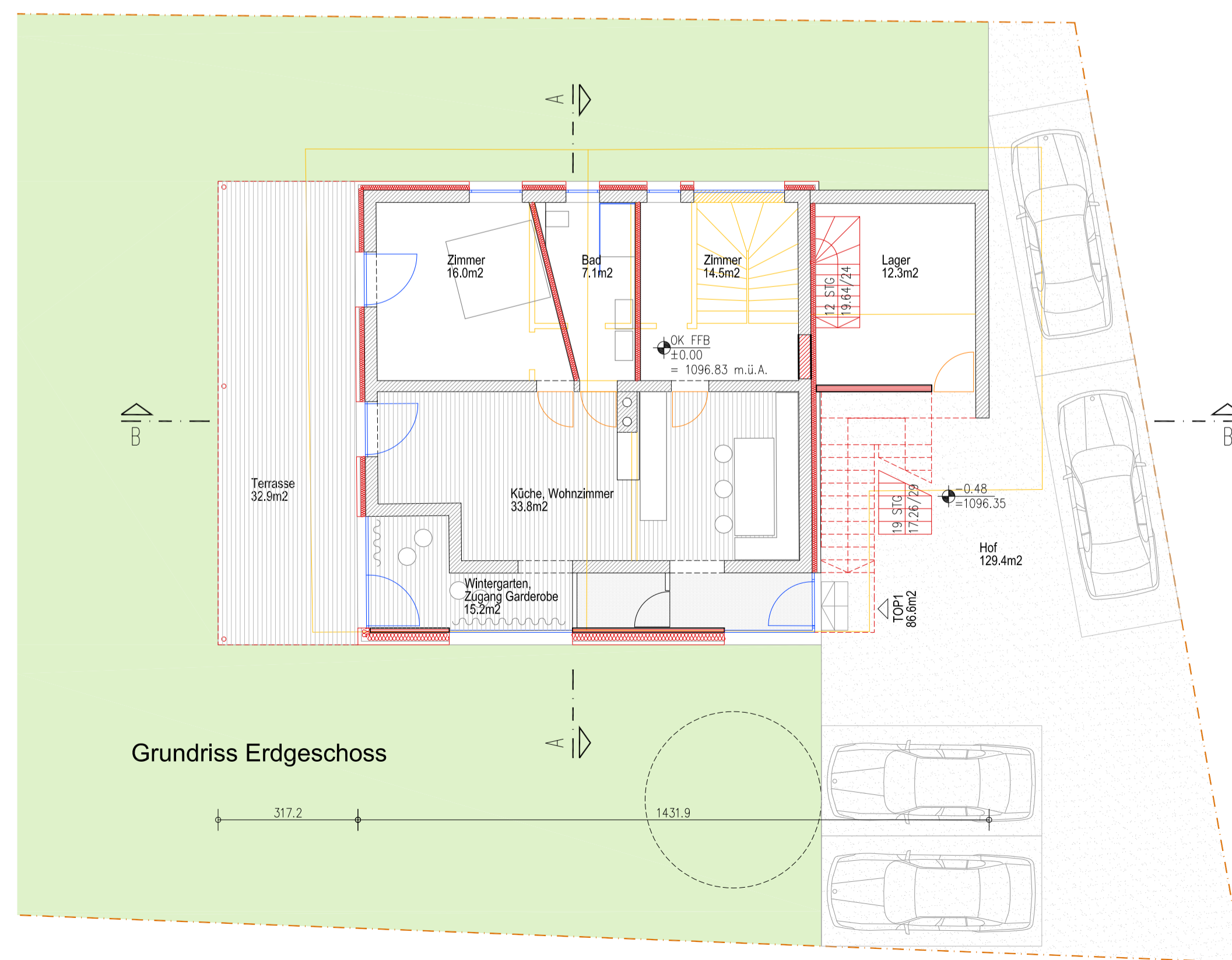

Grundriss Erdgeschoss

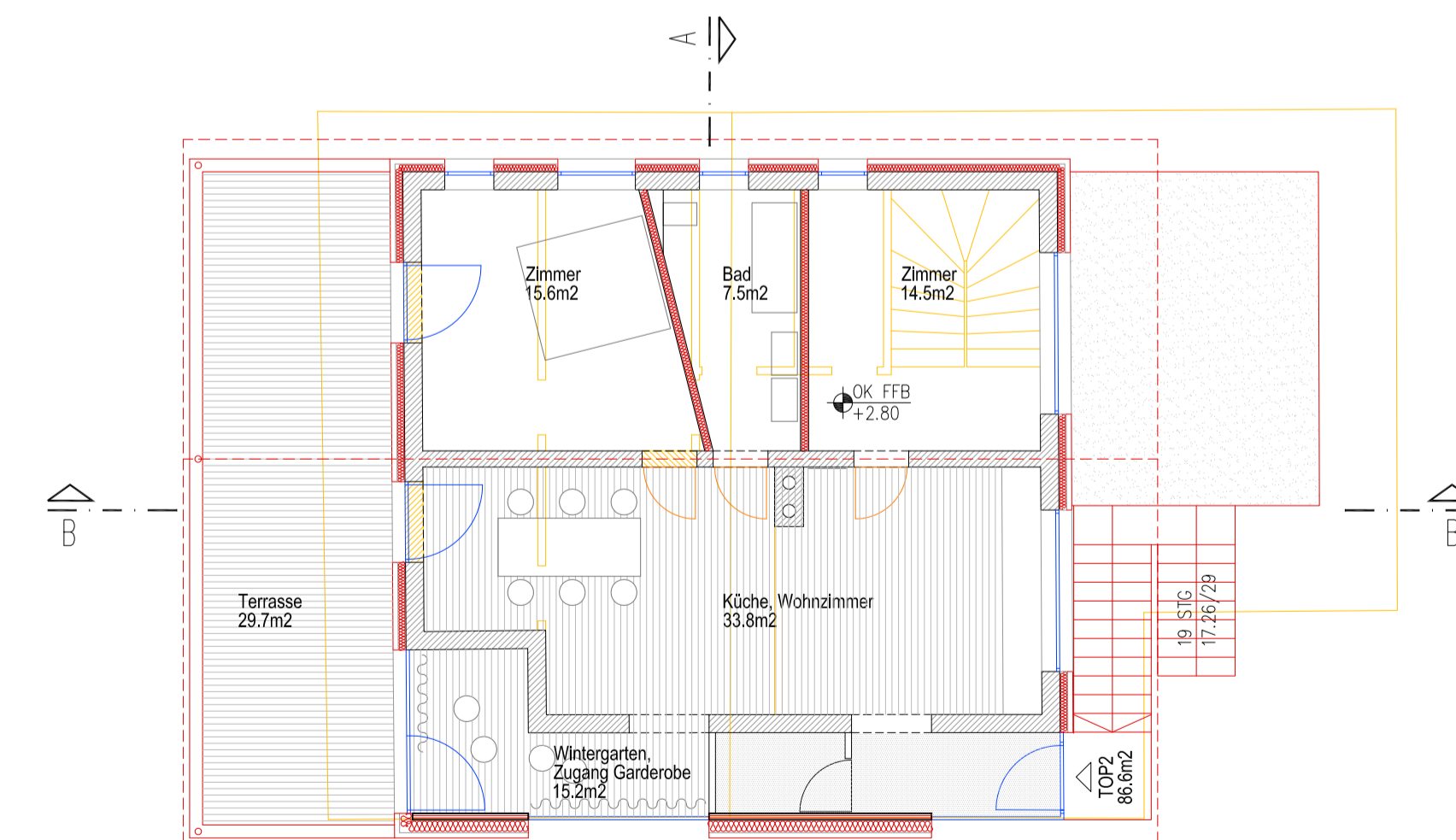

Grundriss Obergeschoss

einreichung
hinteregger

Haus Ramsau

Grundrisse, Ansichten, Schnitte

001

1:100

+/-0.00 = 1096.73

datum: 17.12.2019

bestand

neubau

docnr.: 059-einreichung.dwg

verfasser: kd

abbruch

behörde

bauherr

planer
architekt di reinhard madritsch
staatlich befugter und beedeter ziviltechniker
robert pfurtscheller
anton rauch straße 18*5 a-6020 Innsbruck
tel.: 0512/582370 fax: 0512/582377
r-madritsch@aon.at 0699/11343341
rpfu@a1.net 0650/3050609

**MADRITSCH
PFURTSCHELLER**

dieser plan ist geistiges eigentum des architekten und darf ohne dessen zustimmung weder verwendet, vervielfältigt, noch dritten zugänglich gemacht werden.